

Parc national du Mont-Orford

Sentiers de l'Estrie
Zone Brompton

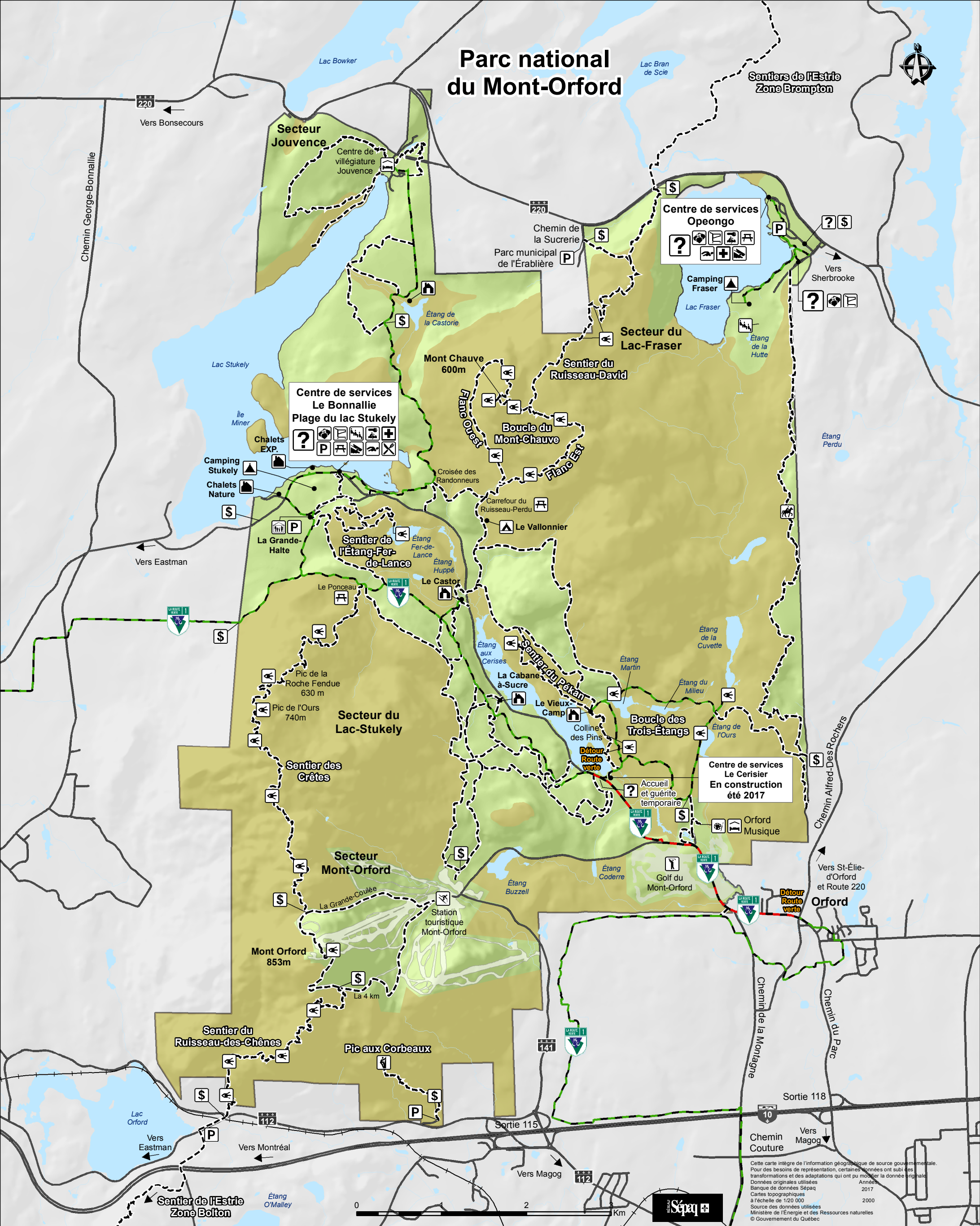

- | | | | |
|------------------------|------------------------|-----------------------|-------------------------|
| Accueil / Information | Chalet | Plage surveillée | Piste cyclable |
| Amphithéâtre | Dépanneur | Point de vue | Détour Route verte |
| Borne d'autoperception | Escalade | Premiers soins | Sentier |
| Boutique Nature | Golf | Rampe de mise à l'eau | Réseau routier |
| Camping aménagé | Hébergement rustique | Randonnée équestre | Voie de service |
| Camping rustique | Hôtellerie | Restauration | Voie ferrée |
| Centre d'arts | Location d'embarcation | Salle communautaire | Limite du parc national |
| Centre de ski alpin | Pique-nique | Stationnement | Zone de préservation |

Cette carte intègre de l'information géographique de source gouvernementale. Pour des besoins de représentation, certaines données ont subi des transformations et des adaptations qui ont pu modifier la donnée originale. Données originales utilisées : Années 2017. Cartes topographiques à l'échelle de 1/20 000. Source des données utilisées : Ministère de l'Énergie et des Ressources naturelles. © Gouvernement du Québec.