

# Parc national de la Gaspésie

## Sentier de longue randonnée pédestre

- |  |                        |  |                                      |
|--|------------------------|--|--------------------------------------|
|  | Accueil / Information  |  | Limite territoriale                  |
|  | Abri                   |  | Navette                              |
|  | Hotellerie             |  | Route provinciale                    |
|  | Autobus/navette        |  | Route secondaire                     |
|  | Camping aménagé        |  | Route tertiaire                      |
|  | Camping rustique       |  | Sentier de randonnée pédestre        |
|  | Chalet                 |  | Sentier international des Appalaches |
|  | Borne d'autoperception |  | Sommet                               |
|  | Hébergement rustique   |  | Réserve écologique                   |
|  | Restauration           |  |                                      |
|  | Site d'observation     |  |                                      |
|  | Stationnement          |  |                                      |
|  | Téléphone              |  |                                      |

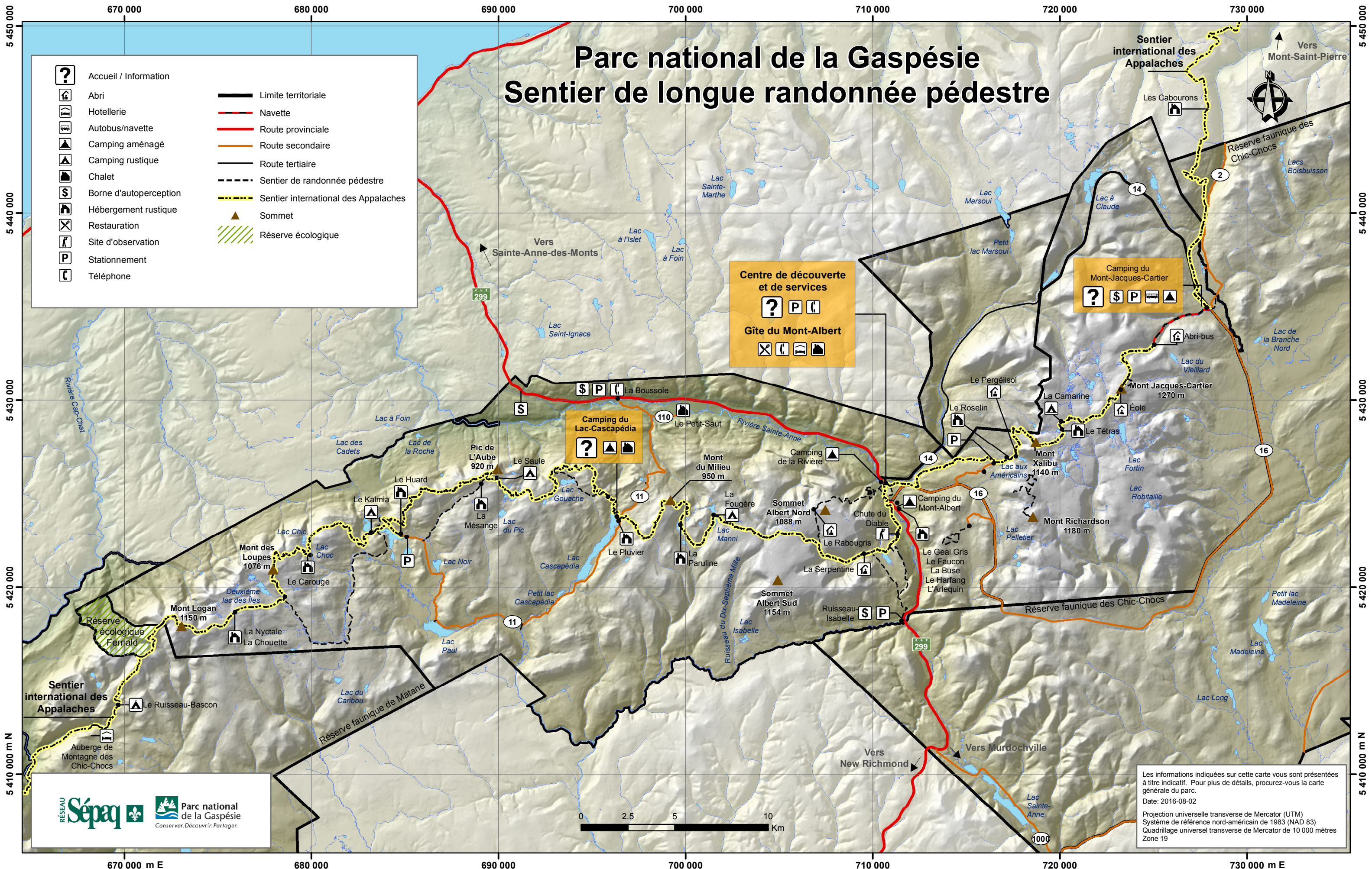

**Centre de découverte et de services**  
  
**Gîte du Mont-Albert**

**Camping du Mont-Jacques-Cartier**

**Camping du Lac-Caspédia**

Les informations indiquées sur cette carte vous sont présentées à titre indicatif. Pour plus de détails, procurez-vous la carte générale du parc.  
 Date: 2016-08-02  
 Projection universelle transverse de Mercator (UTM)  
 Système de référence nord-américain de 1983 (NAD 83)  
 Quadrillage universel transverse de Mercator de 10 000 mètres Zone 19

