

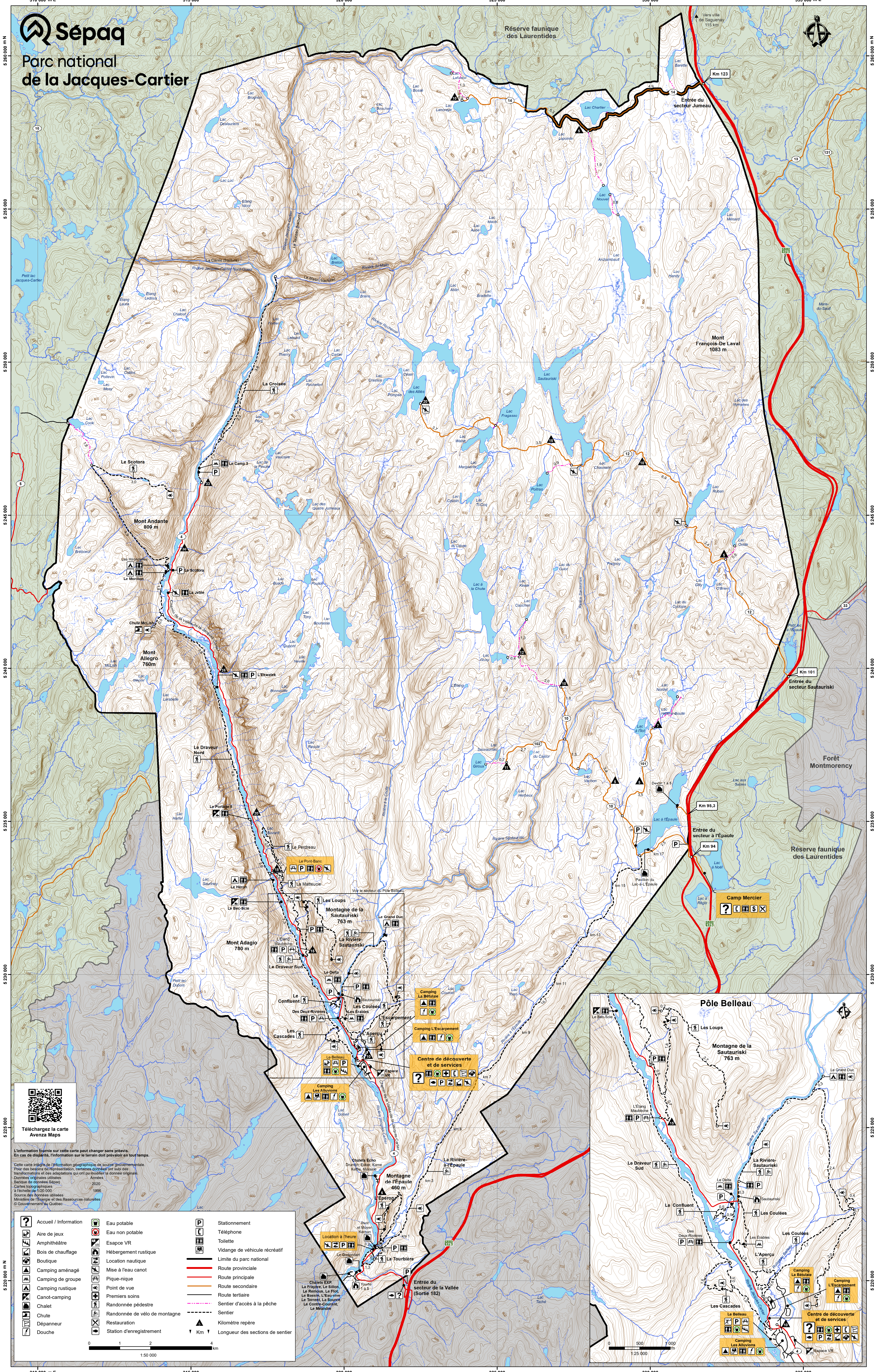

# Parc national de la Jacques-Cartier



L'information fournie sur cette carte peut changer sans préavis. En cas de disparité, l'information sur le terrain doit prévaloir en tout temps.

Cette carte intègre de l'information géographique de source gouvernementale. Pour des besoins de représentation, certaines données ont subi des transformations et des adaptations qui ont pu modifier la donnée originale.

Données originales utilisées :  
Barque de données Sépaq : 2020  
Cartes topographiques : 1996  
à l'échelle de 1:20 000.

Source des données utilisées :  
Ministère de l'Énergie et des Ressources naturelles  
© Gouvernement du Québec

- |  |                       |  |                               |  |                                  |
|--|-----------------------|--|-------------------------------|--|----------------------------------|
|  | Accueil / Information |  | Eau potable                   |  | Stationnement                    |
|  | Aire de jeux          |  | Eau non potable               |  | Téléphone                        |
|  | Amphithéâtre          |  | Espace VR                     |  | Vidange de véhicule récréatif    |
|  | Bois de chauffage     |  | Hébergement rustique          |  | Limite du parc national          |
|  | Boutique              |  | Location nautique             |  | Route provinciale                |
|  | Camping aménagé       |  | Mise à l'eau canot            |  | Route principale                 |
|  | Camping de groupe     |  | Pique-nique                   |  | Route secondaire                 |
|  | Camping rustique      |  | Point de vue                  |  | Route tertiaire                  |
|  | Canot-camping         |  | Premiers soins                |  | Sentier d'accès à la pêche       |
|  | Chalet                |  | Randonnée pédestre            |  | Sentier                          |
|  | Château               |  | Randonnée de vélo de montagne |  | Kilomètre repère                 |
|  | Dépanneur             |  | Restauration                  |  | Longueur des sections de sentier |
|  | Douche                |  | Station d'enregistrement      |  |                                  |

