CARTE DES SENTIERS du PARC DES CHUTES DE DENHOLM
HIKING TRAILS MAP

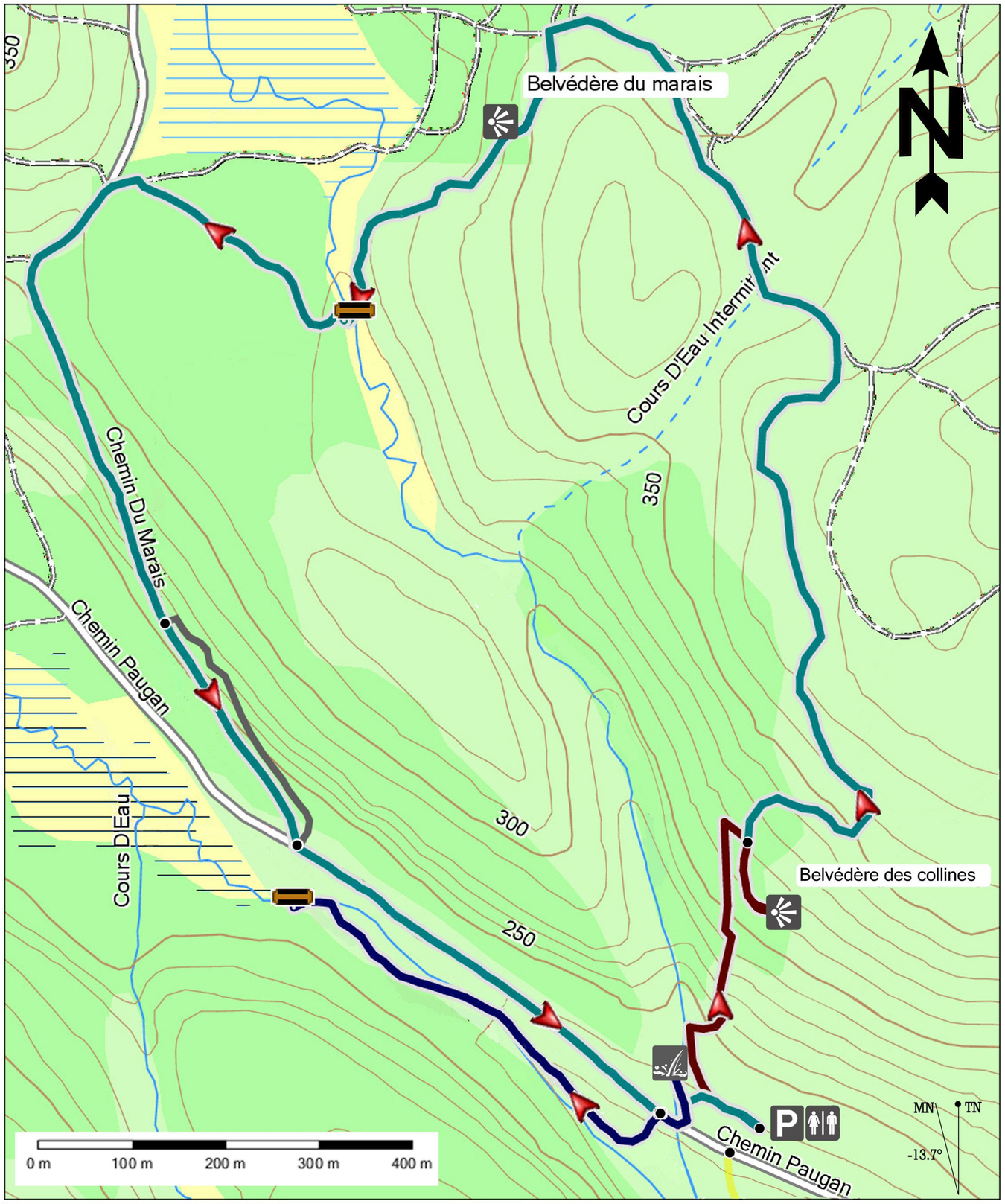

SENTIERS DE RANDONNÉE
HIKING TRAILS

SENTIER DES ARTS
aller simple | one-way trail: **0,6km** (15-30 min.)

Du stationnement jusqu'au belvédère en longeant la chute.
Le point de vue et les oeuvres d'arts ne vous laisseront pas indifférent. MODÉRÉ
From the parking to the look-out along the falls.
The panoramic view and artwork will impress you. *MODERATE*

SENTIER DU MARAIS
boucle | loop : **3,7km** (1,5h+)

Sentier menant au belvédère du Marais. Accès via le sentier des Arts.
Un cadre forestier enchanteur et des milieux humides grouillant de vie. FACILE
Trail leading to the look-out of the Marais. *Access via the* sentier des Arts.
An enchanting forest and humid area teeming with life. *EASY*

SENTIER DE LA FALAISE
aller simple | one-way trail: **0,4km** (10-15 min.)

Parcours alternatif pour accéder au chemin Paugan.
Accès via le sentier du Marais FACILE
Alternative path to access Paugan Road.
Access via the sentier du Marais. *EASY*

SENTIER DU RUISSEAU
aller simple | one-way trail: **0,6km** (15-30 min.)

Sentier le plus accessible pour une marche de détente.
Accès via le sentier des Arts ou par le chemin Paugan. TRÈS FACILE
Most accessible trail for a leisurely stroll.
Access via the sentier des Arts *or by Paugan Road* *EASIEST*

SENTIER DE SABLE
aller simple | one-way trail: **130 mètres** (5 min.)

Fascinante allée de sable créée par le débordement du ruisseau.
Accès via le chemin Paugan, en face du stationnement. TRÈS FACILE
Fascinating sandy walkway created by the overflow of the stream in spring.
Access via the Paugan Road, across the parking. *EASIEST*

Belvédère | *Look-out*
Stationnement | *Parking*
Toilettes | *Outhouse*
Chute | *Waterfall*